

Viaje Completo Sudamérica Febrero 2023



Viaje completo de 18 días
Salida 17 de febrero 2023
Desde Barcelona

El viaje incluye:

- Vuelos ida y vuelta desde Barcelona (consultar desde otros puntos).
 - Traslados desde/hacia el aeropuerto.
 - Traslados hacia/desde el puerto.
 - 2 Noches en Hotel de 4* con desayuno en Santiago de Chile.
 - Visitas a Santiago de Chile y Valparaíso con guía en español.
 - Guía asistente en español desde el 18 de febrero
 - Crucero
 - Seguro de asistencia, COVID y anulación*
- *El precio incluye un seguro de asistencia y anulación (de hasta 2.000€) con coberturas específicas relativas al COVID.

Resumen

Inicio

17 Feb - Salida desde España. Llegada a Santiago de Chile. Alojamiento en hotel de 4*

18 Feb - Visita con almuerzo y traslado al hotel. Alojamiento en hotel de 4*

19 Feb - Traslado y visita de Valparaíso. Embarque en el Sapphire Princess

20 Feb - Navegación

21 Feb - Puerto Montt

22 Feb - Navegación

23 Feb - Glaciar Amalia (Crucero Escénico)

24 Feb - Punta Arenas

25 Feb - Ushuaia

26 Feb - Cabo de Hornos (Crucero Escénico)

27 Feb - Islas Malvinas

28 Feb - Navegación

1 Mar - Puerto Madryn

2 Mar - Navegación

3 Mar - Montevideo

4 Mar - Buenos Aires

5 Mar - Desembarque y traslado al aeropuerto.

6 Mar - Llegada a España

Final del viaje



Itinerario

Sapphire Princess





17 de febrero

Vuelo Barcelona – Santiago de Chile
(Chile)



Presentación en el aeropuerto 3 horas antes de la hora de salida del vuelo para realizar los trámites de facturación. Salida en vuelo de  **LEVEL** desde Barcelona a las 10:45 hrs con destino Santiago de Chile. Hora estimada de llegada a Santiago de Chile a las 21:20 hrs (hora local). Asistencia en el aeropuerto y traslado al hotel. Alojamiento en Hotel 4* en Santiago de Chile.

18 de febrero

Visita de Santiago de Chile,
(Chile)

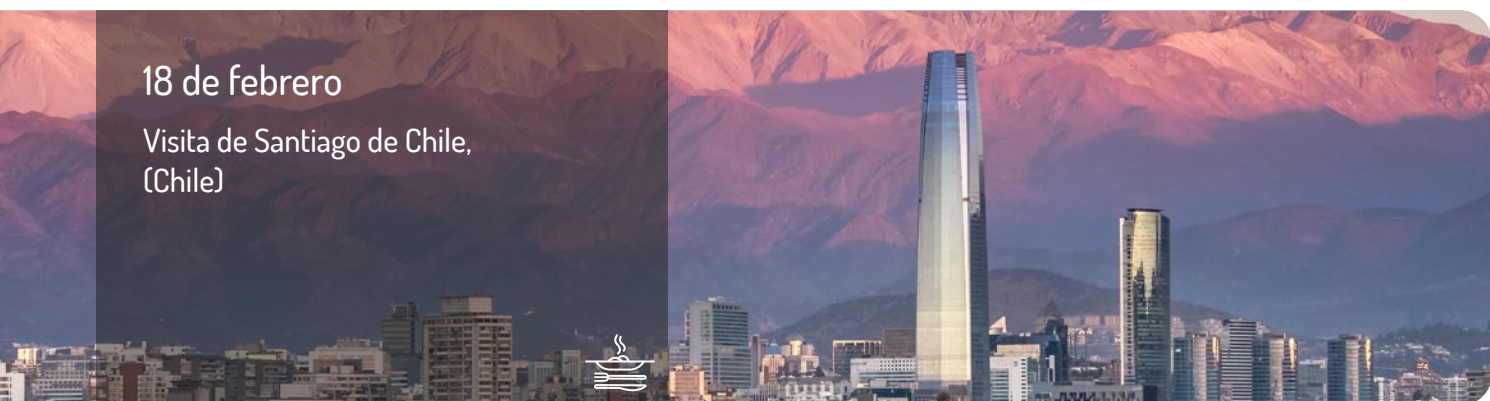

Desayuno en el hotel.

Encuentro con el guía asistente de Mundomar Cruceros para visita de la ciudad. La ciudad de Santiago está delimitada por el cordón de Chacabuco por el norte, la Cordillera de los Andes por el oriente, la angostura de Paine por el sur y la Cordillera de la Costa al oeste, lo que la transforma en una ubicación privilegiada en el Valle del Maipo. Haremos un recorrido por la ciudad de Santiago, donde la historia y la aventura cobran vida al ir descubriendo los iconos más importantes que han marcado su historia. Visitaremos a la Bolsa de Comercio, el Palacio Presidencial, la Plaza de Armas, la Catedral de Santiago, el Ex Congreso Nacional y el cerro Santa Lucia. Visita al barrio moderno en la comuna de Vitacura, Parque Bicentenario y Sky Costanera (entrada incluida) Traslado al Hotel.

Almuerzo incluido en restaurante local.

Alojamiento en Hotel 4* en Santiago de Chile.



19 de febrero

Visita de Valparaíso y embarque
en el Puerto de San Antonio



Desayuno en el hotel.

(8:00-14:00 hrs aprox.) Nos trasladaremos hasta Valparaíso para recorrer sus hermosas calles. Es uno de los principales puertos de Chile, proclamado patrimonio de la humanidad por la UNESCO en el año 2003.

Contemplaremos la maravillosa bahía y sus cerros llenos de colores, los que han inspirado a famosos pintores, arquitectos, dibujantes, músicos y poetas como Pablo Neruda. Caminaremos recorriendo sus calles y viviendo la experiencia de la ciudad como un local. Visita del Cerro Alegre, Cerro Concepción y el Ascensor el Peral (entrada incluida).

Traslado al Puerto de San Antonio para embarcar en el Sapphire Princess.

Sapphire Princess

Datos Técnicos:

Construcción/Remodelación:
2004 / 2018

Idioma/Moneda: inglés/dólar
estadounidense

Pasajeros: 2.670

Tripulantes: 1.100

Camarotes: 1.542

Toneladas: 115.875

Eslora: 290 metros

Altura: 60 metros

Cubiertas: 13



El Sapphire Princess, con capacidad para 2.670 pasajeros y con un total de 1.200 tripulantes a su disposición para ofrecerle un alto nivel de calidad, comodidad y excelente gastronomía despertando cada día en un maravilloso puerto de las costas de Sudamérica.

Nota: Mundomar Cruceros ofrecerá excursiones opcionales en español en los puertos de escala.

Viaje Completo Sudamérica Febrero 2023



20 de febrero

Navegación



Pensión completa a bordo.

Disfrute del barco mientras realiza una magnífica navegación.

21 de febrero

Puerto Montt, Chile



Pensión completa a bordo.

Puerto Montt, ciudad chilena con un amplio abanico cultural, gastronómico y paisajístico. Es la capital de la región de Los Lagos y la provincia de Llanquihue y conocida como el Km 0 de la Carretera Austral y el inicio de la Ruta de los Parques de la Patagonia. Al mismo tiempo, es el punto de encuentro con la cuenca del Lago Llanquihue y la Patagonia Argentina. En conclusión, un destino único, ubicado entre el mar y la cordillera. Si algo posee Puerto Montt son hermosos paisajes, frondosos bosques, islas y estuarios, lagos y volcanes que conforman sus postales más conocidas. Cuenta además con importantes restos arqueológicos encontrados cerca de allí que han sido trascendentales, no solo para la historia de Chile, sino también de toda América.

Posibilidad de Excursión Opcional disponible próximamente.

Viaje Completo
Sudamérica
Febrero 2023



22 de febrero
Navegación



Pensión completa a bordo.
Disfrute del barco mientras realiza una magnífica navegación.

23 de febrero
Glaciar Amalia, Chile
[Crucero escénico]



Pensión completa a bordo.
Disfrute de una navegación escénica por el Glaciar Amalia, también conocido como Skua Glaciar, situado en el parque nacional Bernardo O'Higgins. Con origen en el campo de hielo Patagónico Sur, rodea parcialmente el glaciar del volcán Reclus y erosiona el flanco norte de este último. Es hogar de pingüinos y aves marinas. Desde 1945 hasta 1986 el glaciar se retiró 7 km, siendo, junto con el retiro del glaciar O'Higgins, el retiro más drástico de los glaciares del campo de hielo mencionado durante ese período.



24 de febrero

Punta Arenas, Chile

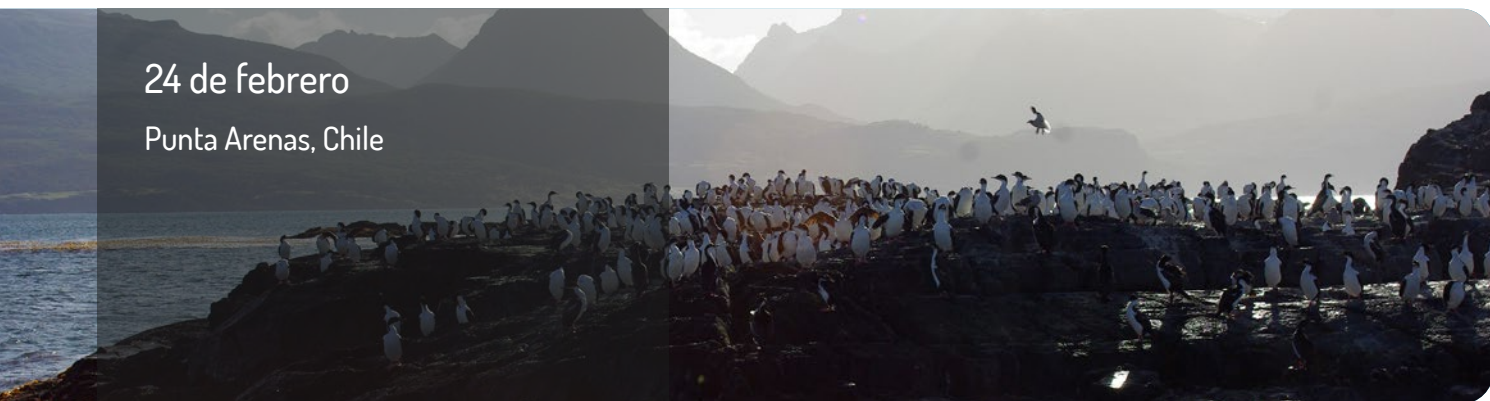

Pensión completa a bordo.

Punta Arenas, capital regional y provincial, es el centro urbano más grande de Chile. Gracias a su origen cosmopolita y su arquitectura neoclásica, es como una pequeña ciudad europea, que ofrece todas las comodidades para satisfacer al turista más exigente. Un lugar de gran interés turístico, el punto cero para visitar lugares de impactante belleza e interés cultural, parques naturales, antiguos faros y fuertes.

Posibilidad de Excursión Opcional disponible próximamente.

25 de febrero

Ushuaia, Argentina

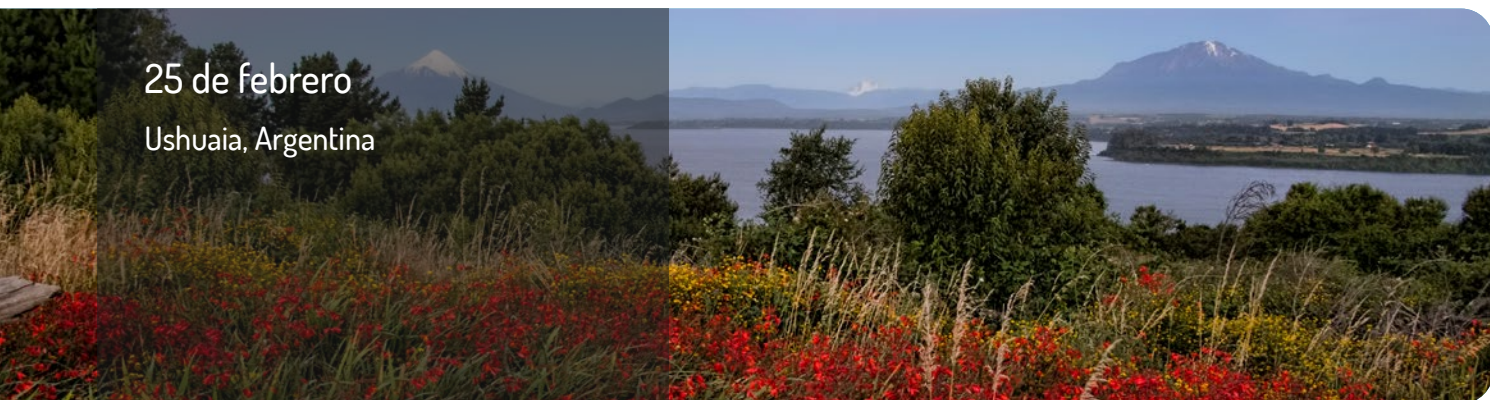

Pensión completa a bordo.

Ushuaia es una ciudad turística de Argentina. Se ubica en el archipiélago de Tierra del Fuego, el extremo austral de Sudamérica, apodado el "Fin del Mundo". Esta ciudad con mucho viento, ubicada en una escarpada colina, está rodeada de los montes Martial y el canal Beagle. Es vía de acceso a los cruceros hacia la Antártida y a los recorridos cerca de la Isla Yécapasela, conocida como la "Isla Pingüino" por sus colonias de esta especie.

Posibilidad de Excursión Opcional disponible próximamente.



26 de febrero

Cabo de Hornos
(Crucero Escénico)

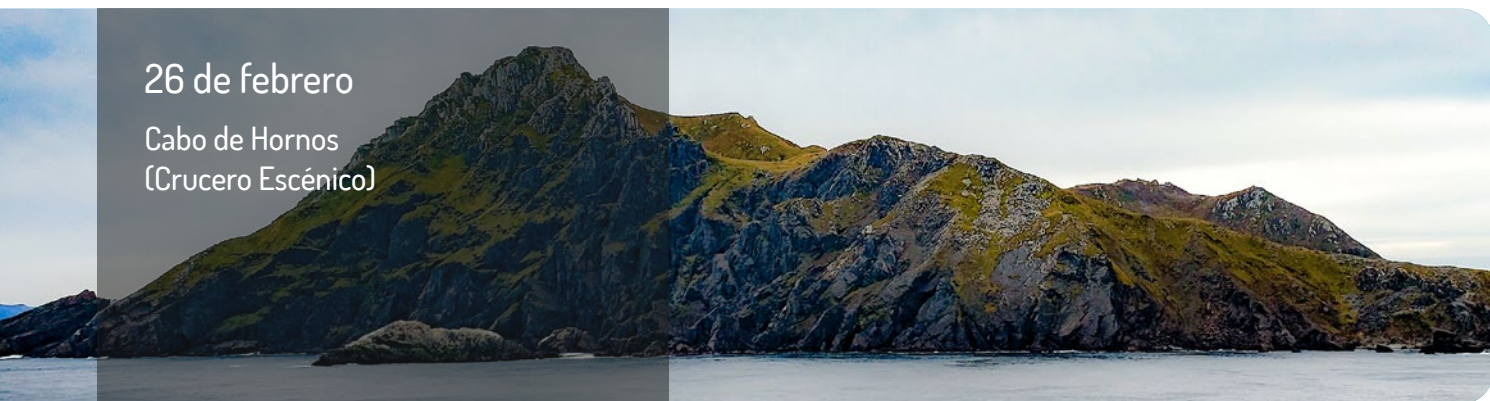

Pensión completa a bordo.

Disfrute de una navegación escénica por el Cabo de Hornos en la zona más austral de Chile, un lugar de travesías y de navegación para quienes quieran llegar lo más al sur del mundo. Es aquí donde se mezcla el océano Pacífico y el Atlántico, en un peligroso paso llamado Canal de Beagle camino al Polo Sur. Este lugar fue descubierto hace 400 años y su nombre se debe a la ciudad Holandesa, Hoorn, ya que desde ahí zarparon y navegaron hasta encontrar este maravilloso lugar. Hoy se ha convertido en el Parque Nacional Cabo de Hornos, que fue declarado Reserva Mundial de la Biósfera por la UNESCO.

27 de febrero

Islas Malvinas (Stanley)

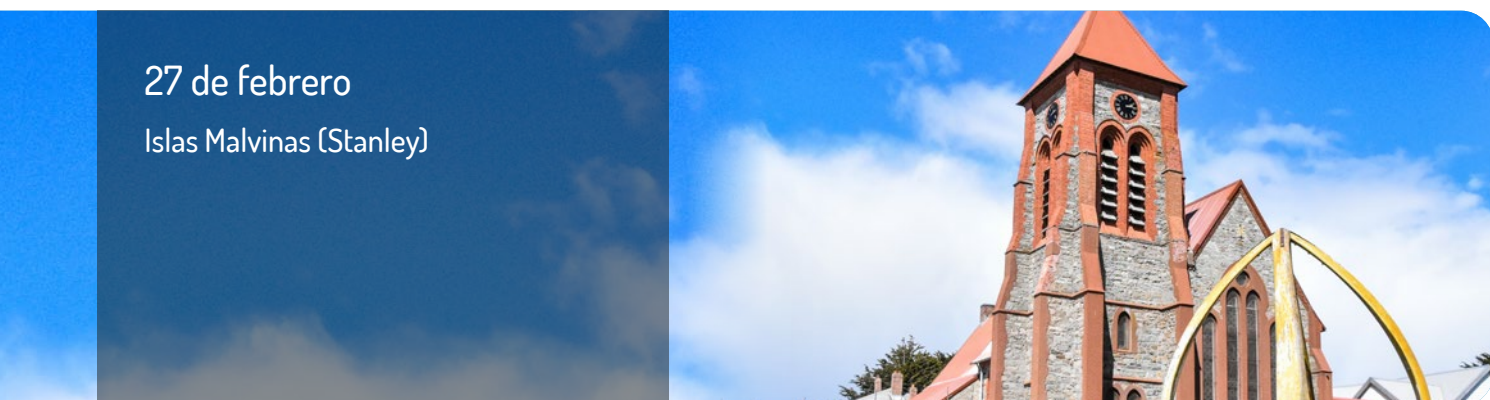

Pensión completa a bordo.

Las Islas Malvinas son un archipiélago remoto del Atlántico Sur. Con un terreno escabroso y costas bordeadas de riscos, sus cientos de islas e islotes albergan granjas de ovejas y abundantes especies de aves. La capital, Stanley, se ubica en la Isla Soledad, la más grande. El Museo de las Islas Malvinas de la ciudad tiene galerías temáticas sobre la exploración marina, la historia natural, la Guerra de las Malvinas de 1982 y otros temas.

Viaje Completo
Sudamérica
Febrero 2023



28 de febrero

Navegación



Pensión completa a bordo.
Disfrute del barco mientras realiza una magnífica navegación.

1 de marzo

Puerto Madryn, Argentina

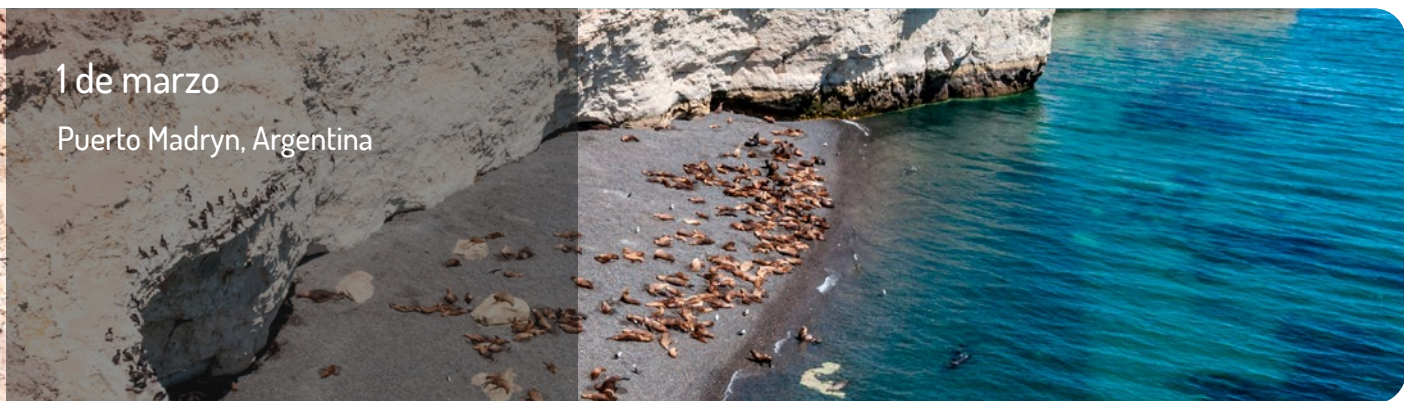

Pensión completa a bordo.
Puerto Madryn es una ciudad argentina situada en la costa del norte de la Patagonia. Es considerada la puerta de entrada a la península Valdés, declarada en 1999 como Patrimonio Mundial de la Humanidad por la UNESCO. Reconocida como la capital nacional del buceo, Puerto Madryn es una ciudad de la costa patagónica de Argentina que tiene una ubicación estratégica.

Posibilidad de Excursión Opcional disponible próximamente.

Viaje Completo Sudamérica Febrero 2023



2 de marzo

Navegación



Pensión completa a bordo.
Disfrute del barco mientras realiza una magnífica navegación.

3 de marzo

Montevideo, Uruguay

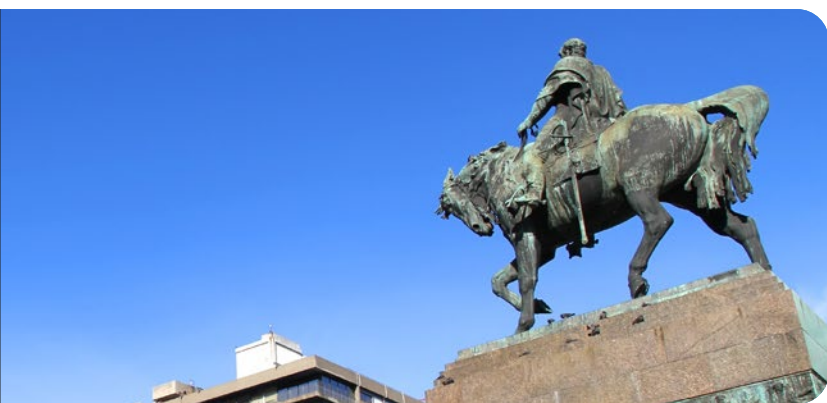

Pensión completa a bordo.
Montevideo, capital de Uruguay, es la ciudad más grande de la bahía de Montevideo. El centro de la ciudad es la plaza de la Independencia, que en otra época fue una ciudadela española. Junto a la plaza está la Ciudad Vieja, que destaca por sus edificios de estilo art déco y sus casas y monumentos de la época colonial, como el prominente palacio Salvo y el teatro Solís, de estilo neoclásico. En el Mercado del Puerto hay una gran cantidad de asadores.

Posibilidad de Excursión Opcional disponible próximamente.



4 de marzo

Buenos Aires, Argentina

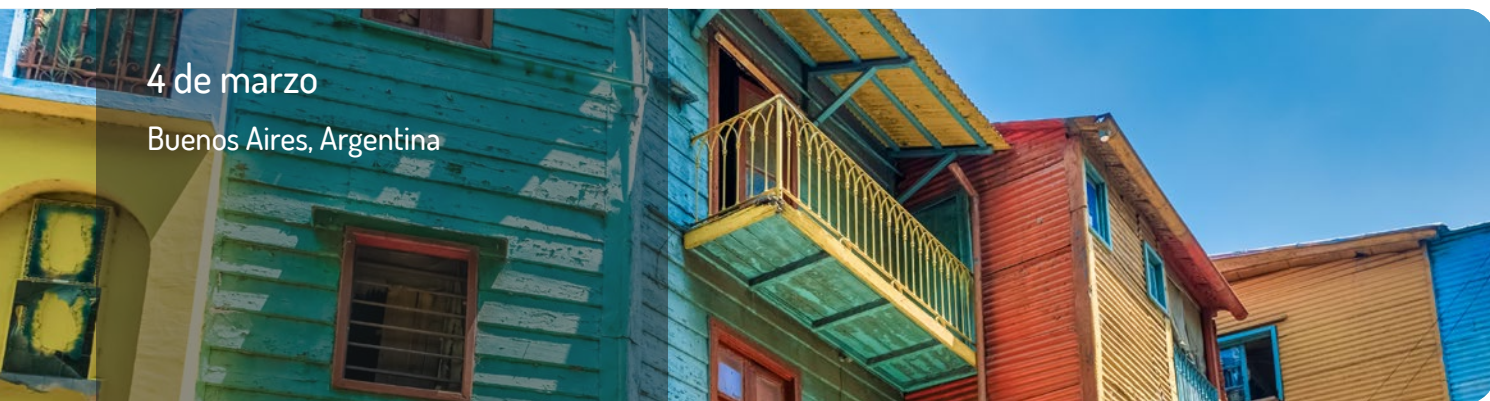

Pensión completa a bordo.

Buenos Aires es la gran capital cosmopolita de Argentina. Su centro es la Plaza de Mayo, rodeada de imponentes edificios del siglo XIX, incluida la Casa Rosada, el icónico palacio presidencial que tiene varios balcones. Entre otras atracciones importantes, se incluyen el Teatro Colón, un lujoso teatro de ópera de 1908 con cerca de 2,500 asientos, y el moderno museo MALBA, que exhibe arte latinoamericano. Combina el señorío europeo con la pasión latina, generando así una hermosa metrópoli con cocina gourmet, una apretada agenda cultural y una frenética vida nocturna, una mezcla de la arquitectura de París, el tráfico de Roma y las noches de Madrid, todo aderezado con sabor latinoamericano. Hay que buscar la ciudad clásica, la de los cafés de aire europeo, la arquitectura colonial, los mercados y la diversidad cultural de sus comunidades; atiborrarse de carne en sabrosos cortes, bailar el tango o asistir a un partido de fútbol.

Posibilidad de Excursión Opcional disponible próximamente.

5 de marzo

Desembarque en
Buenos Aires, Argentina.
Traslado al aeropuerto, vuelo de
regreso.



Desembarque del crucero en el puerto de Buenos Aires y traslado al Aeropuerto Internacional Aeropuerto de Ezeiza para tomar el vuelo de regreso directo a Barcelona con salida a las 13.00hrs (hora local).

Noche a bordo.

Llegada al día siguiente, 6 de marzo.

Llegada a Barcelona a las 05:30 hrs (hora local).

Precios por persona en habitación doble con salida desde Barcelona

Programa de vuelos con LEVEL + servicios de tierra*:	1.465€
Tasas aéreas desde Barcelona y carburante (sujetas a cambios en emisión):	647€
Suplemento en individual:	160€

Precios por persona en camarote doble en el Crucero

Camarote interior desde	940 €
Camarote balcón desde	1.662 €
Tasas de camarote doble por persona	657 €

El precio incluye

- Vuelos ida y vuelta desde Barcelona (consultar desde otros puntos).
 - Traslados desde/hacia el aeropuerto.
 - Traslado desde/hacia el puerto.
 - 2 Noches en Hotel de 4* con desayuno en Santiago de Chile.
 - Visitas a Santiago de Chile y Valparaíso con guía en español.
 - Guía asistente en español desde el 18 de febrero.
 - Crucero
 - Seguro de asistencia, COVID y anulación*
- *El precio incluye un seguro de asistencia y anulación (de hasta 2.000€) con coberturas específicas relativas al COVID.

Fecha de actualización 3 de noviembre de 2022

*Posibilidad de conexión desde otros puntos de la Península, Baleares y Canarias. Consulte horarios y suplemento.

**Disponibles cambios a clase Business en el vuelo antes de la emisión del billete (consulte disponibilidad y suplemento).

El precio no incluye

- Propinas.
- Bebidas en almuerzos o cenas no especificadas.
- Visados.
- Cualquier otro servicio no especificado.
- Excursiones en puertos de escala del crucero.

Notas importantes

- Este viaje está programado para un mínimo de **20 personas**. En el caso de no llegar al mínimo establecido el precio podrá sufrir alteraciones.
- El guía asistente de Mundomar Cruceros se encontrará con el grupo el día 18 de febrero para realizar la visita de la ciudad.
- El programa incluye un seguro de viaje que incluye Garantías Sanitarias y anulación hasta 2.000 € por persona, casos de positivos COVID-19, equipajes y maletas, transporte o repatriación, accidentes, etc. (consultar coberturas y suplementos de ampliación cobertura).
- El viaje podrá ser cancelado por parte de los proveedores o de la agencia organizadora por motivos de fuerza mayor (COVID, imposibilidad de vuelos, requerimientos sanitarios...)
- Ofrecemos una descripción aproximada de las visitas, pudiendo variar dependiendo de varios factores y circunstancias. La duración también podrá variar condicionada por los horarios de los vuelos, tráfico, condiciones meteorológicas, etc.
- **Nuestros programas no son aptos para personas con movilidad reducida** al no poder asegurar el cumplimiento de los requisitos de seguridad en todas las infraestructuras y equipos utilizados durante el programa y que imposibilitan que sea operativamente viable.
- Equipaje incluido: 1 maleta a facturar de hasta 23 kg y 1 pieza como equipaje de mano de hasta 10 kg.
- Documentación: obligatorio pasaporte con al menos 6 meses de vigencia después de la fecha de desembarque y al menos 2 hojas en blanco.
- Visados: no es necesaria la emisión de visados para los pasajeros españoles y portugueses. Si el pasajero tiene una nacionalidad diferente deberá consultar en su agencia de viajes.
- **Cada pasajero será responsable de emitir toda la documentación necesaria** (visados y documentos sanitarios que sean necesarios) según su nacionalidad. En ningún caso será Mundomar Cruceros el responsable de la emisión de los visados o documentación necesaria.
- Consultar requisitos sanitarios necesarios para la entrada a Chile, Argentina, Uruguay y embarque en Princess Cruises.
- Es obligatorio facilitar un número de teléfono móvil de contacto por pasajero, siendo este el operativo durante el viaje para avisar de posibles incidencias y/o emergencias al pasajero.

Condiciones de reserva y cancelación

Es imprescindible adjuntar copia de los pasaportes de los pasajeros en el momento de confirmación de la reserva.

El depósito del viaje completo en clase turista es de 150€ por persona y en clase business de 350€ por persona (no reembolsable).

Una vez confirmada la reserva por escrito y efectuado el pago del depósito, los gastos de cancelación serán los siguientes:

Cancelación hasta 81 días antes de la fecha de salida del crucero: Total del depósito

Cancelación entre 80 - 60 días antes de la fecha de salida del crucero: 10 % del precio total

Cancelación entre 59 - 45 días antes de la fecha de salida del crucero: 25 % del precio total

Cancelación entre 44 - 36 días antes de la fecha de salida del crucero: 50 % del precio total

Cancelación a menos de 35 días de la fecha de salida del crucero: 100 % del precio total

El importe de penalización será reembolsable por el seguro incluido en el precio del viaje si se cumplen las garantías de anulación especificadas en el condicionado del seguro, exceptuando el importe de la prima del seguro de 100€ que no sería reembolsable en ningún caso.

Los billetes aéreos se emitirán aproximadamente 35 días antes de la salida. Una vez emitidos no se admitirá ningún tipo de cambio y no serán reembolsables.

Por ser un programa completo, no se devolverá el dinero en ningún caso de las visitas que el cliente decida no realizar.

La responsabilidad de la prestación de los servicios contratados cesará cuando éstos sean afectados por motivos de fuerza mayor, entendiendo por tales aquellas circunstancias ajenas a los organizadores, anormales e imprevisibles, no obstante, se prestará la necesaria asistencia al cliente que se encuentre afectado.

*El precio incluye un seguro de asistencia y anulación (de hasta 2.000€) con coberturas específicas relativas al COVID.